近世22.7-17-015

17-015

東海道五十三次之内 宿場繪尽

寫本 八冊

内大臣さうこ

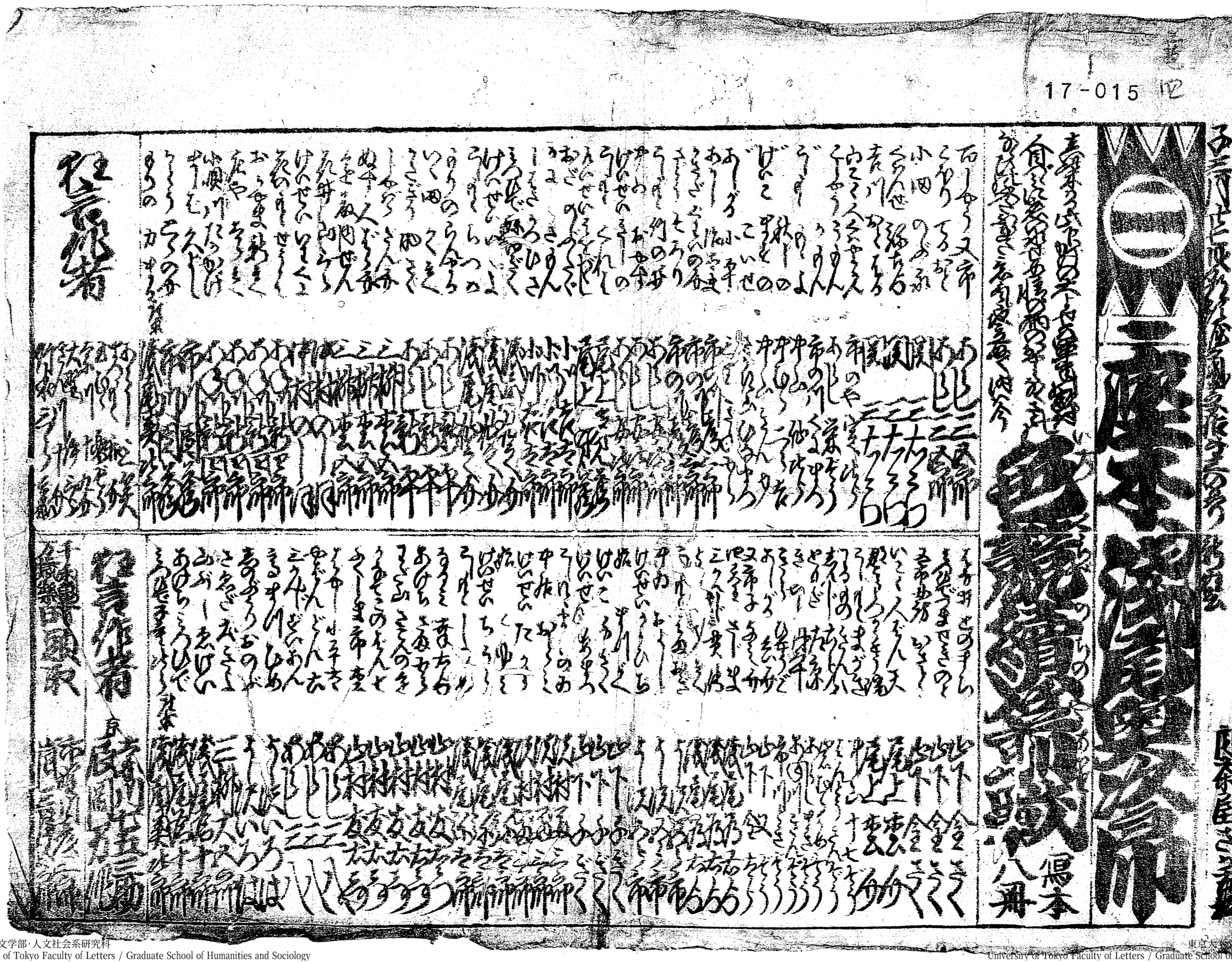

東京大学文学部・人文社会系研究科
University of Tokyo Faculty of Letters / Graduate School of Humanities and Sociology

東京大学文学部・人文社会系研究科
University of Tokyo Faculty of Letters / Graduate School of Humanities and Sociology